Генеральный план Батюшковского сельского поселения Темкинского района Смоленской области

План ограничений использования территорий М 1:15000

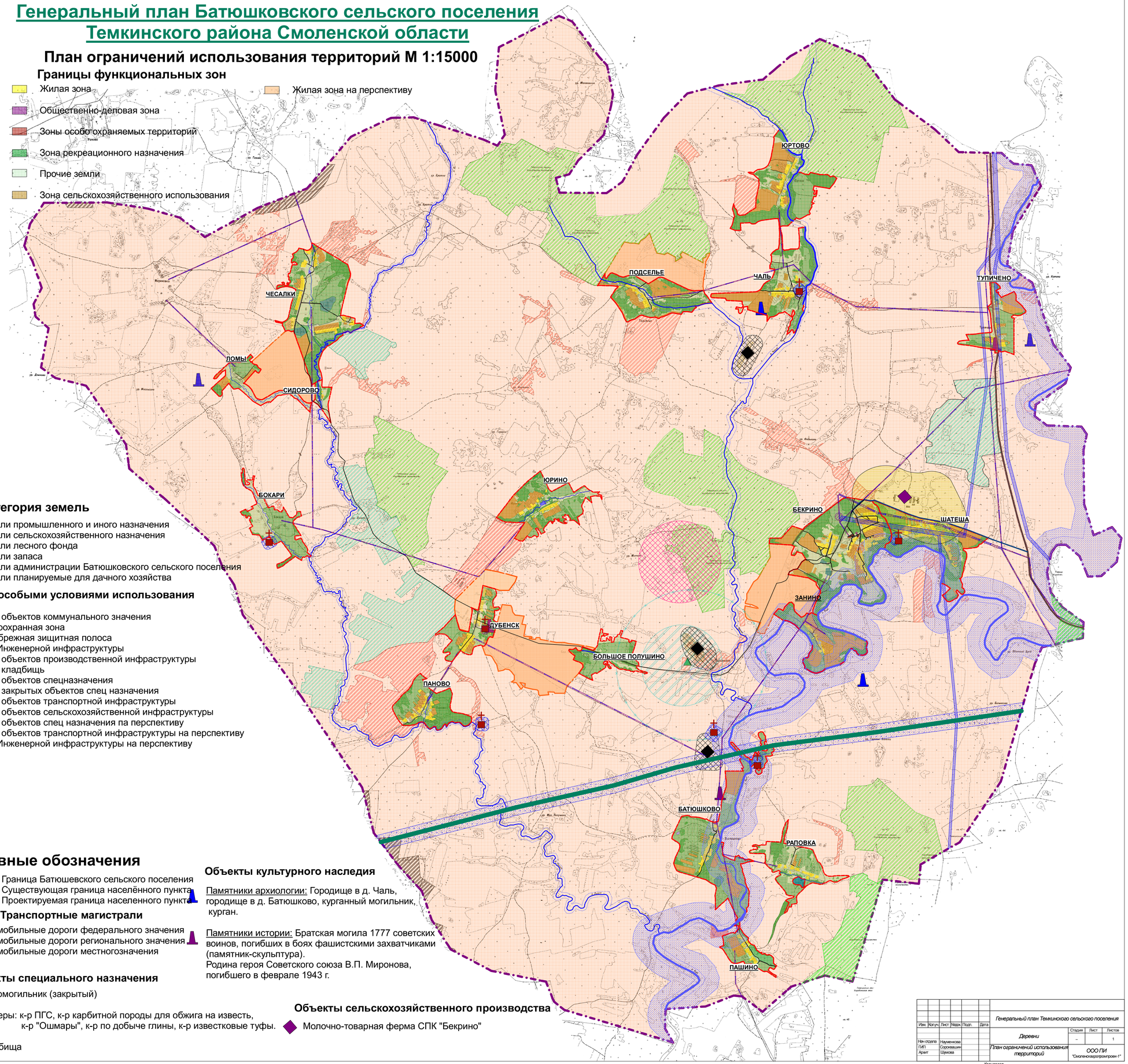

Границы функциональных зон

- Жилая зона
- Общественно-деловая зона
- Зоны особо охраняемых территорий
- Зона рекреационного назначения
- Прочие земли
- Зона сельскохозяйственного использования
- Жилая зона на перспективу

Категория земель

- Земли промышленного и иного назначения
- Земли сельскохозяйственного назначения
- Земли лесного фонда
- Земли запаса
- Земли администрации Батюшковского сельского поселения
- Земли планируемые для дачного хозяйства

Зоны с особыми условиями использования

- СЗЗ объектов коммунального значения
- Водоохранная зона
- Прибрежная зищитная полоса
- ОЗ Инженерной инфраструктуры
- СЗЗ объектов производственной инфраструктуры
- СЗЗ кладбищь
- СЗЗ объектов спецназначения
- СЗЗ закрытых объектов спец назначения
- СЗЗ объектов транспортной инфраструктуры
- СЗЗ объектов сельскохозяйственной инфраструктуры
- СЗЗ объектов спец назначения па перспективу
- СЗЗ объектов транспортной инфраструктуры на перспективу
- ОЗ Инженерной инфраструктуры на перспективу

Условные обозначения

- Граница Батюшевского сельского поселения
- Существующая граница населённого пункта
- Проектируемая граница населенного пункта

Транспортные магистрали

- Автомобильные дороги федерального значения
- Автомобильные дороги регионального значения
- Автомобильные дороги местногозначения

Объекты специального назначения

- Скотомогильник (закрытый)
- Карьеры: к-р ПГС, к-р карбитной породы для обжига на известь, к-р "Ошмары", к-р по добыче глины, к-р известковые туфы.
- Кладбища

Объекты культурного наследия

Памятники археологии: Городище в д. Чаль, городище в д. Батюшково, курганный могильник, курган.

Памятники истории: Братская могила 1777 советских воинов, погибших в боях фашистскими захватчиками (памятник-скульптура).
Родина героя Советского союза В.П. Миронова, погибшего в феврале 1943 г.

Объекты сельскохозяйственного производства

- Молочно-товарная ферма СПК "Бекрино"

Изм.	Кол.уч.	Лист	№док.	Подп.	Дата	Генеральный план Темкинского сельского поселения		
						Деревни	Стадия	Лист	Листов
							–	1	
Нач.отдела		Науменкова				План ограничений использования территорий	ООО ПИ "Смоленскагропромпроект"		
ГИП		Сорокавшин							
Архит		Шумова							

Согласовано

Взам. инв.№ | Подп. и дата | Инв.№ подл.