# МАТЕРИАЛЫ ПО ОБОСНОВАНИЮ ГЕНЕРАЛЬНОГО ПЛАНА МЕДВЕДЕВСКОГО СЕЛЬСКОГО ПОСЕЛЕНИЯ ТЕМКИНСКОГО РАЙОНА СМОЛЕНСКОЙ ОБЛАСТИ

Карта территорий, подверженных риску возникновения чрезвычайных ситуаций природного и техногенного характера. М 1:25000.

Схема расположения Медведевского сельского поселения Темкинского района Смоленской области




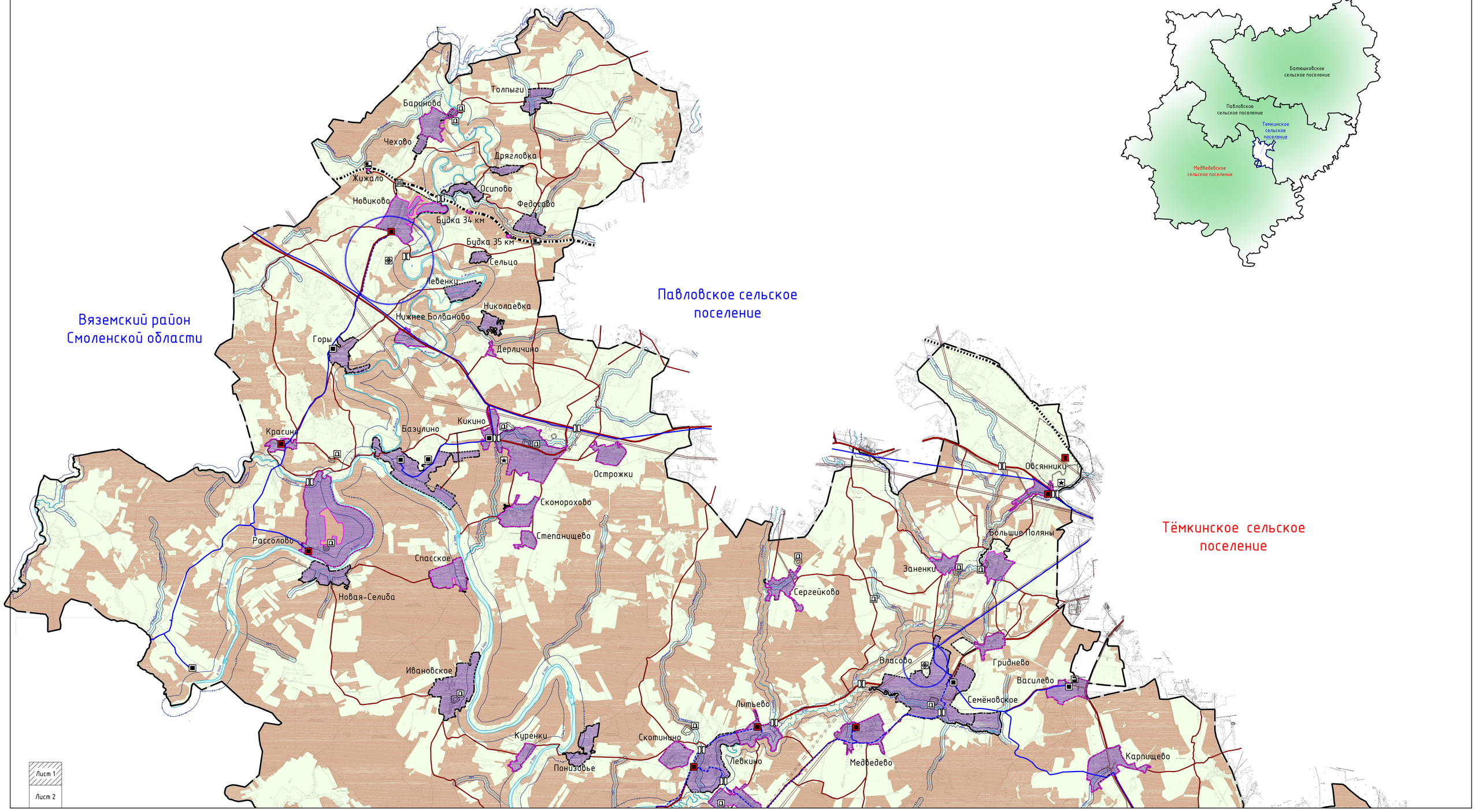


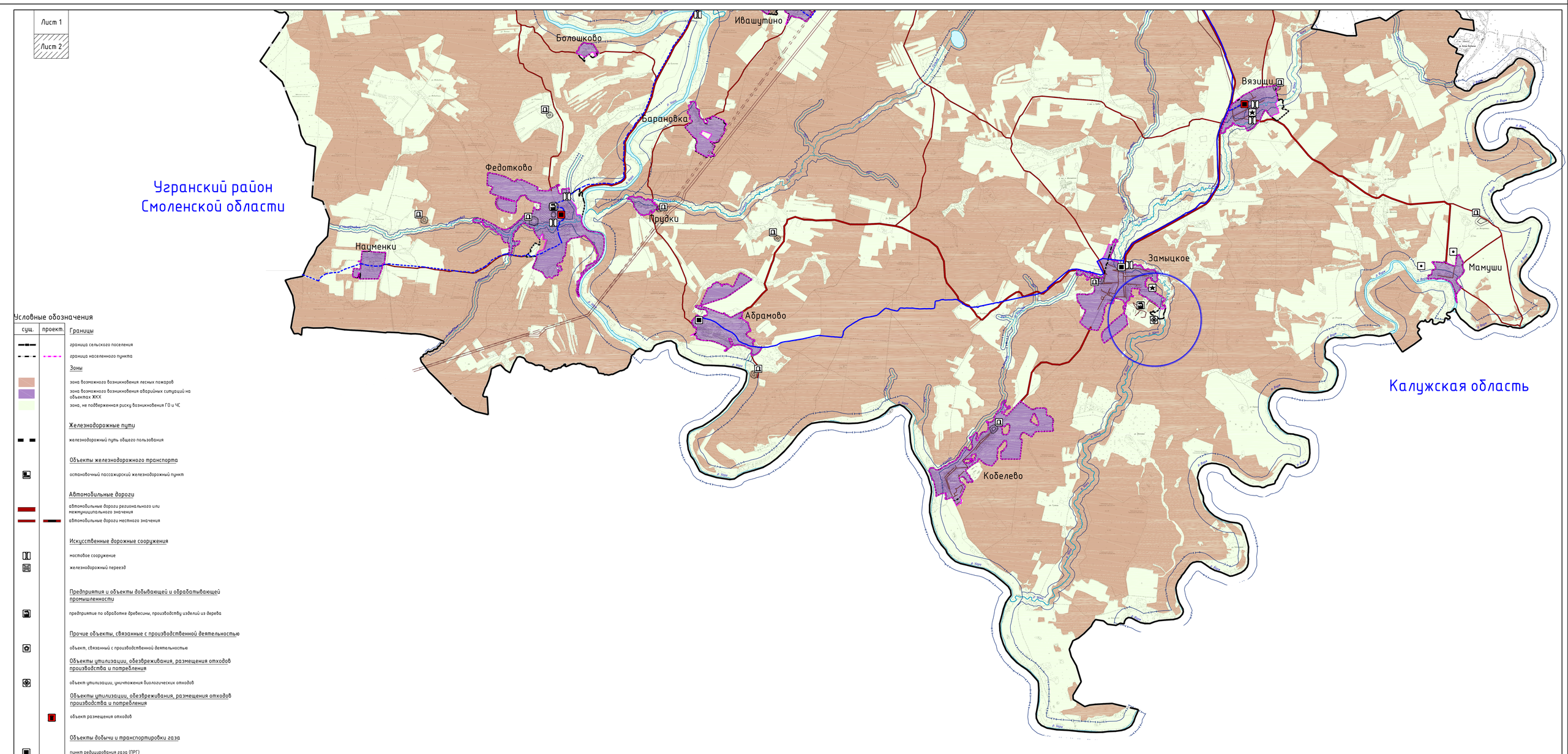


## Условные обозначения

| сущ. | проект. | |
|---|---|---|
| | | **Границы** |
| | | граница сельского поселения |
| | | граница населенного пункта |
| | | **Зоны** |
| | | зона возможного возникновения лесных пожаров |
| | | зона возможного возникновения аварийних ситуаций на объектах ЖКХ |
| | | зона, не подверженная риску возникновения ГО и ЧС |
| | | **Железнодорожные пути** |
| | | железнодорожный путь общего пользования |
| | | **Объекты железнодорожного транспорта** |
| | | остановочный пассажирский железнодорожный пункт |
| | | **Автомобильные дороги** |
| | | автомобильные дороги регионального или межмуниципального значения |
| | | автомобильные дороги местного значения |
| | | **Искусственные дорожные сооружения** |
| | | мостовое сооружение |
| | | железнодорожный переезд |
| | | **Предприятия и объекты добывающей и обрабатывающей промышленности** |
| | | предприятие по обработке древесины, производству изделий из дерева |
| | | **Прочие объекты, связанные с производственной деятельностью** |
| | | объект, связанный с производственной деятельностью |
| | | **Объекты утилизации, обезвреживания, размещения отходов производства и потребления** |
| | | объект утилизации, уничтожения биологических отходов |
| | | **Объекты утилизации, обезвреживания, размещения отходов производства и потребления** |
| | | объект размещения отходов |
| | | **Объекты добычи и транспортировки газа** |
| | | пункт редуцирования газа (ПРГ) |
| | | **Распределительные трубопроводы для транспортировки газа** |
| | | газопровод распределительный высокого давления |
| | | **Места погребения** |
| | | кладбище |
| | | **Границы зон с особыми условиями использования территорий** |
| | | санитарно-защитная зона предприятий, сооружений и иных объектов |
| | | охранная зона инженерных коммуникаций |
| | | охранная зона, рекомендуемая к внесению в ЕГРН |
| | | санитарно-защитные зоны от скотомогильников |
| | | водоохранная зона |
| | | **Поверхностные водные объекты** |
| | | водоток (река, ручей, канал) |
| | | водоем (озеро, пруд, обводненный карьер, водохранилище) |

Примечание:
1. Данная карта выполнена с точностью 1:10000.
2. В виду отсутствия точной графической информации о местонахождении скотомогильников, данные объекты отображены на схеме условными знаками и расположены в соответствии с описанием в предоставленных исходных данных. СЗЗ от них отображены ориентировочно, необходимо произвести лабораторные исследования почвы на наличие спор возбудителей.
3. Данный чертеж попадает под действие авторского права.

| | | | | | | | |
|---|---|---|---|---|---|---|---|
| Изм. | Кол. уч. | Лист | № док. | Подп. | Дата | Муниципальный контракт №0163300003318000011 от 27.08.2018 г. МО-4 | |
| ГАП | | Назбанова-Каковская | | | | Генеральный план и Правила землепользования и застройки Медведевского сельского поселения Темкинского района Смоленской области | |
| Разработал | | Рыжнова | | | | Материалы по обоснованию | Стадия: П; Лист: 4; Листов: 4 |
| Н. контр. | | Шаталова | | | | Карта территорий, подверженных риску возникновения чрезвычайных ситуаций природного и техногенного характера. М 1:25000. | Открытая студия архитектуры и урбанистики Open studio of architecture and urban planning |